Pianta Piano Primo - Scala 1:100

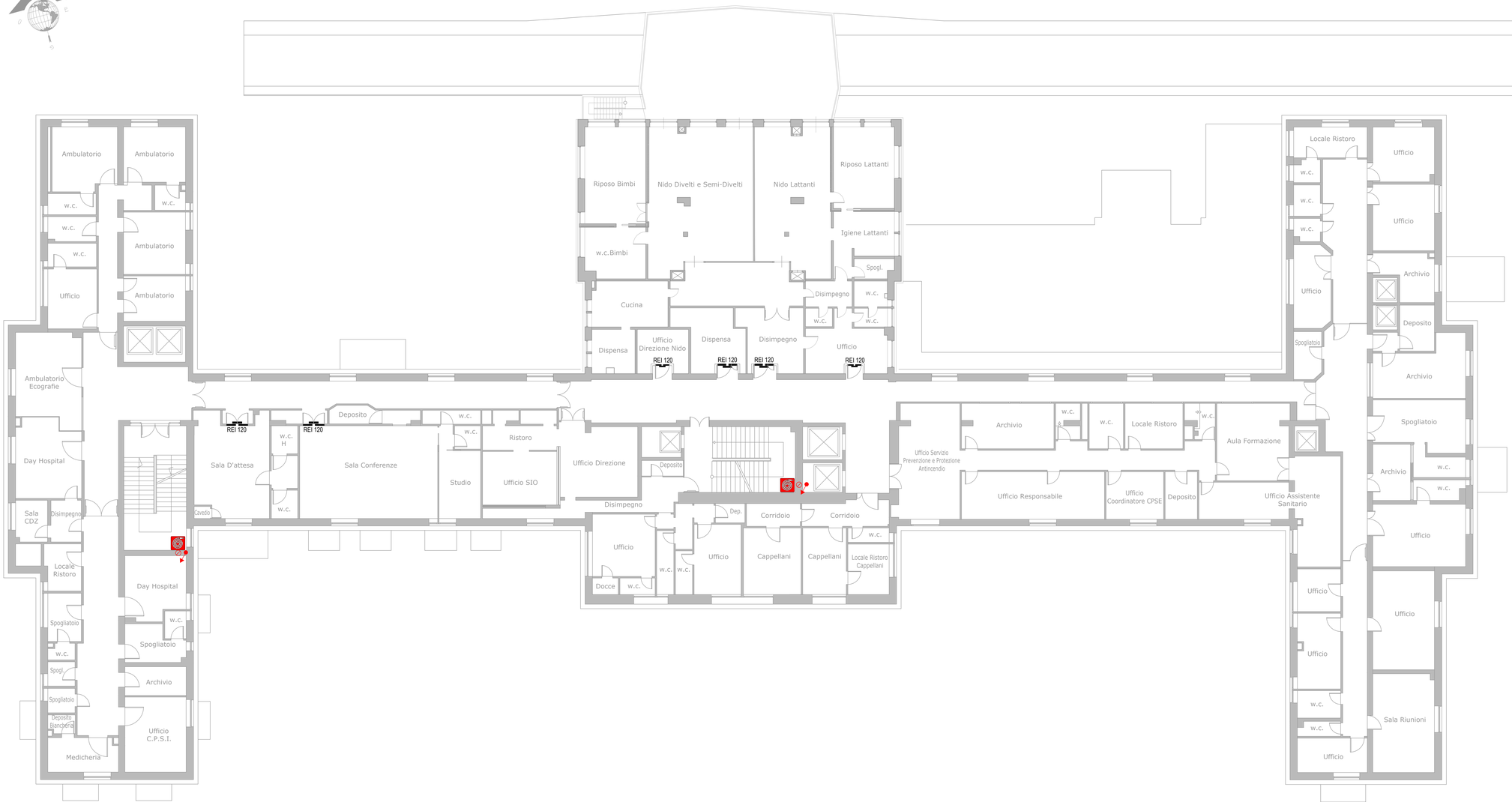

KEY-PLAN

LEGENDA

- MONTANTE RETE ANTINCENDIO INTERNA DA 4"
- ATTACCO VV.F.
- IDRANTE A COLONNA UNI 70
- IDRANTE UNI 45
- PORTA REI
- RETE ANTINCENDIO DI PROTEZIONE ESTERNA
- RETE ANTINCENDIO DI PROTEZIONE INTERNA

Antonio Cardarelli
AZIENDA OSPEDALIERA DI RILIEVO NAZIONALE

OGGETTO:

ACCORDO QUADRO PER SERVIZI DI INGEGNERIA E ARCHITETTURA - ORDINE DI PRESTAZIONE N° 12 ANNO 2019 CIG:7629583311.
Lavori di adeguamento requisiti antincendio
Padiglione F

PROGETTO DEFINITIVO

ACCORDO QUADRO PER SERVIZI DI INGEGNERIA E ARCHITETTURA EX. ART.54 c.3 D.L.GS. 50/2016
CONTRATTO STIPULATO IN DATA 08 AGOSTO 2019 - CIG:7629583311
IL R.U.P.: Ing. Gaetano MIRTO

ORDINE DI PRESTAZIONE N. 12
Data emissione OdP: 07/10/2019

R.T.P.

MANDATARIA:
mytho
Consorzio Stabile Mythos S.c.a r.l
Via Trotterbetten 61, 11100 Aosta
mythos.ao@mythos.pec

MANDANTI:
corvino+multari
Corvino+Multari S.R.L.
Via Pontelli Rossi, 117 - 80141 Napoli

G.M.N. Engineering S.r.l.
Servizi di Ingegneria e Geologia
viale Kennedy, 5 - 80125 - Napoli

ARETHUSA S.r.l.
Via G. Rossini, 14 - 80026 Casoria (NA)

Arch. Carlotta Ciriotto
LEED AP BD+C, ID+C, SREEAM Assessor

IL COORDINATORE DELLA SICUREZZA IN FASE DI PROGETTAZIONE
RESPONSABILE DEL PROCEDIMENTO PER LA PRESTAZIONE AGGIUNTIVA
Ing. Fabio Ferone

IL COORDINATORE DELLA SICUREZZA IN FASE DI ESECUZIONE
Arethusa S.R.L.
Geom. Oreste Ferone

ORDINE DEGLI INGEGNERI DELLA PROVINCIA DI CASERTA
Dott. Ingegnere Fabio Ferone
Settore Industriale e Impiantistico
Settore Civile e Ambientale
Settore dell'Informazione
Settore dell'Industria
SEZIONE A
N° ISCRIZIONE 10722

DISCIPLINA:
ARCHITETTURA/EDILIZIA/URBANISTICA/PAESAGGISTICA

ELABORATO:
TW1913.PD.1004.F.P01.AR.P.00

TITOLO ELABORATO:
Stato dei luoghi con destinazioni d'uso - Pianta piano primo

DATA DI CONSEGNA:
18/02/2020

REV. N.	DATA REV.	OGGETTO
0	18/02/2020	EMISSIONE PER APPROVAZIONE

NOME FILE:
TW1913.PD.1004.F.P01.AR.P.00.dwg

FORMATO ELABORATO: A1+
SCALA ELABORATO: 1:100